



**Istituto Comprensivo Statale ad Indirizzo Musicale "D. Cimarosa IV Circolo"**

Via P. Riversono, 27 - 81031 AVERSA (CE) - Tel. 0815039947 Fax 0815039947

e-mail [ceic84500l@istruzione.it](mailto:ceic84500l@istruzione.it) - e-mail PEC [ceic84500L@pec.istruzione.it](mailto:ceic84500L@pec.istruzione.it)

sito web: [www.cimarosaaversa.it](http://www.cimarosaaversa.it) - C.F. 81000830612 - Codice fattura PA: UFWGCI

Codice I.P.A: istsc\_ceic84500L

## PROGRAMMA ANNUALE E.F. 2019 ( 1/1- 31/12)

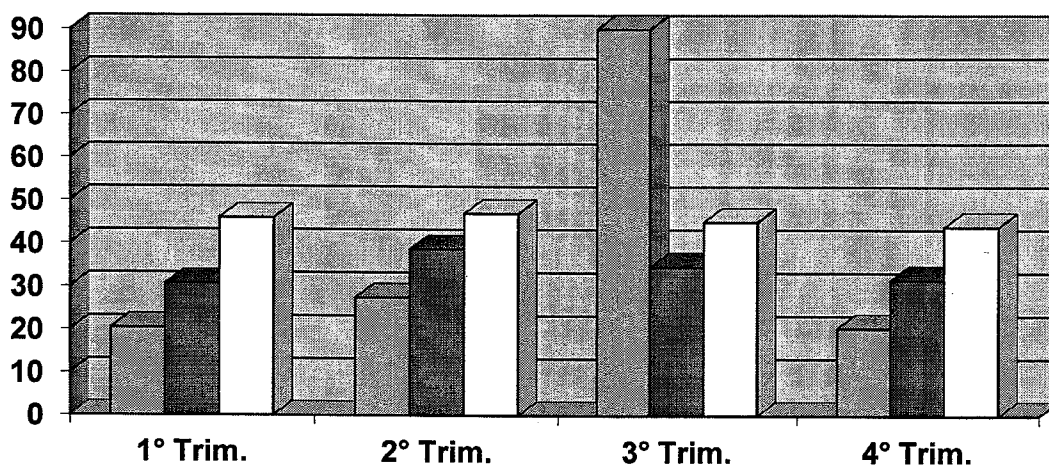

- Predisposto dal Dirigente Scolastico Mario Autore in data \_\_\_\_\_
- Proposto dalla Giunta Esecutiva con apposita relazione al Consiglio di Istituto in data \_\_\_\_\_ per l'approvazione
- Parere di regolarità contabile del Collegio dei revisori , n° \_\_\_\_\_ del \_\_\_\_\_
- Delibera di approvazione del Consiglio di Istituto n° \_\_\_\_\_ del \_\_\_\_\_



## PROGRAMMA ANNUALE - MODELLO A

Esercizio finanziario 2019

Liv. 1	Liv. 2	ENTRATE	(Importi in euro)
01		<b>Avanzo di amministrazione presunto</b>	<b>378.528,23</b>
	01	Non vincolato	10.010,35
	02	Vincolato	368.517,88
02		<b>Finanziamenti dall'Unione Europea</b>	<b>0,00</b>
	01	Fondi sociali europei (FSE)	0,00
	02	Fondi europei di sviluppo regionale (FESR)	0,00
	03	Altri finanziamenti dall'Unione Europea	0,00
03		<b>Finanziamenti dallo Stato</b>	<b>97.500,66</b>
	01	Dotazione ordinaria	23.589,33
	02	Dotazione perequativa	0,00
	03	Finanziamenti per l'ampliamento dell'off. form.	0,00
	04	Fondo per lo sviluppo e la coesione (FSC)	0,00
	05	Altri finanziamenti non vincolati dallo Stato	0,00
	06	Altri finanziamenti vincolati dallo Stato	73.911,33
04		<b>Finanziamenti dalla Regione</b>	<b>0,00</b>
	01	Dotazione ordinaria	0,00
	02	Dotazione perequativa	0,00
	03	Altri finanziamenti non vincolati	0,00
	04	Altri finanziamenti vincolati	0,00
05		<b>Finanziamenti da Enti locali o da altre Ist. Pub.</b>	<b>0,00</b>
	01	Provincia non vincolati	0,00
	02	Provincia vincolati	0,00
	03	Comune non vincolati	0,00
	04	Comune vincolati	0,00
	05	Altre Istituzioni non vincolati	0,00
	06	Altre Istituzioni vincolati	0,00
06		<b>Contributi da privati</b>	<b>21.360,00</b>
	01	Contributi volontari da famiglie	0,00
	02	Contributi per iscrizione alunni	0,00
	03	Contributi per mensa scolastica	0,00
	04	Contributi per visite, viaggi e studio all'estero	10.000,00
	05	Contributi per copertura assicurativa degli alunni	9.000,00
	06	Contributi per copertura assicurativa personale	0,00
	07	Altri contributi da famiglie non vincolati	0,00
	08	Contributi da imprese non vincolati	0,00
	09	Contributi da Istituzioni sociali private non vinc	0,00
	10	Altri contributi da famiglie vincolati	0,00
	11	Contributi da imprese vincolati	2.110,00
	12	Contributi da Istituzioni sociali private vinc.	250,00
07		<b>Proventi da gestioni economiche</b>	<b>0,00</b>
	01	Azienda Agraria - Proventi dalla vendita di beni	0,00
	02	Azienda Agraria - Proventi dalla vendita di serv.	0,00
	03	Azienda Speciale - Proventi dalla vendita di ben	0,00
	04	Azienda Speciale - Proventi dalla vendita di serv.	0,00
	05	Attività per c.terzi - Proventi dalla vendita ben	0,00
	06	Attività per c.terzi - Proventi dalla vendita ser	0,00
	07	Attività convittuale	0,00
08		<b>Rimborsi e restituzione somme</b>	<b>0,00</b>



## PROGRAMMA ANNUALE - MODELLO A

Esercizio finanziario 2019

Liv. 1	Liv. 2	ENTRATE	(Importi in euro)
08	01	Rimborsi, recuperi e restituzioni da Amm. Cent.	0,00
	02	Rimborsi, recuperi e restituzioni da Amm. Loc.	0,00
	03	Rimborsi, recuperi e restituzioni da Enti Prev.	0,00
	04	Rimborsi, recuperi e restituzioni da Famiglie	0,00
	05	Rimborsi, recuperi e restituzioni da Imprese	0,00
	06	Rimborsi, recuperi e restituzioni da ISP	0,00
09		<b>Alienazione di beni materiali</b>	<b>0,00</b>
	01	Alienazione di Mezzi di trasporto stradali	0,00
	02	Alienazione di Mezzi di trasporto aerei	0,00
	03	Alienazione di Mezzi di trasporto per vie d'acqua	0,00
	04	Alienazione di mobili e arredi per ufficio	0,00
	05	Alienazione di mobili e arredi per alloggi e pert.	0,00
	06	Alienazione di mobili e arredi per laboratori	0,00
	07	Alienazione di mobili e arredi n.a.c.	0,00
	08	Alienazione di Macchinari	0,00
	09	Alienazione di impianti	0,00
	10	Alienazione di attrezzature scientifiche	0,00
	11	Alienazione di macchine per ufficio	0,00
	12	Alienazione di server	0,00
	13	Alienazione di postazioni di lavoro	0,00
	14	Alienazione di periferiche	0,00
	15	Alienazione di apparati di telecomunicazione	0,00
	16	Alienazione di Tablet e dispositivi di telefonia	0,00
	17	Alienazione di hardware n.a.c.	0,00
	18	Alienazione di Oggetti di valore	0,00
	19	Alienazione di diritti reali	0,00
	20	Alienazione di Materiale bibliografico	0,00
	21	Alienazione di Strumenti musicali	0,00
	22	Alienazioni di beni materiali n.a.c.	0,00
10		<b>Alienazione di beni immateriali</b>	<b>0,00</b>
	01	Alienazione di software	0,00
	02	Alienazione di Brevetti	0,00
	03	Alienazione di Opere dell'ingegno e Diritti d'aut.	0,00
	04	Alienazione di altri beni immateriali n.a.c.	0,00
11		<b>Sponsor e utilizzo locali</b>	<b>0,00</b>
	01	Proventi derivanti dalle sponsorizzazioni	0,00
	02	Diritti reali di godimento	0,00
	03	Canone occupazione spazi e aree pubbliche	0,00
	04	Proventi da concessioni su beni	0,00
12		<b>Altre entrate</b>	<b>0,04</b>
	01	Interessi	0,00
	02	Interessi attivi da Banca d'Italia	0,04
	03	Altre entrate n.a.c.	0,00
13		<b>Mutui</b>	<b>0,00</b>
	01	Mutui	0,00
	02	Anticipazioni da Istituto cassiere	0,00
<b>Totale entrate</b>			<b>497.388,93</b>



## PROGRAMMA ANNUALE - MODELLO A

Esercizio finanziario 2019

Liv. 1	Liv. 2	SPESE	(Importi in euro)
<b>A</b>		<b>Attività</b>	<b>341.990,09</b>
	<b>A01</b>	Funzionamento generale e decoro della Scuola	257.625,58
	<b>A02</b>	Funzionamento amministrativo	30.890,39
	<b>A03</b>	Didattica	43.071,41
	<b>A04</b>	Alternanza Scuola-Lavoro	0,00
	<b>A05</b>	Visite, viaggi e programmi di studio all'estero	10.000,00
	<b>A06</b>	Attività di orientamento	402,71
<b>P</b>		<b>Progetti</b>	<b>155.178,84</b>
	<b>P01</b>	Progetti in ambito "Scientifico, tecnico e professionale"	0,00
	<b>P02</b>	Progetti in ambito "Umanistico e sociale"	108.881,85
	<b>P03</b>	Progetti per "Certificazioni e corsi professionali"	37.110,40
	<b>P04</b>	Progetti per "Formazione / aggiornamento del personale"	9.106,59
	<b>P05</b>	Progetti per "Gare e concorsi"	80,00
<b>G</b>		<b>Gestioni economiche</b>	<b>0,00</b>
	<b>G01</b>	Azienda agraria	0,00
	<b>G02</b>	Azienda speciale	0,00
	<b>G03</b>	Attività per conto terzi	0,00
	<b>G04</b>	Attività convittuale	0,00
<b>R</b>		<b>Fondo di riserva</b>	<b>220,00</b>
	<b>R98</b>	Fondo di riserva	220,00
<b>D</b>		<b>Disavanzo di amministrazione presunto</b>	<b>0,00</b>
	<b>D100</b>	Disavanzo di amministrazione	0,00
<b>Totale spese</b>			<b>497.388,93</b>
<b>Z</b>	<b>Z101</b>	Disponibilità finanziaria da programmare	<b>0,00</b>
<b>Totale a pareggio</b>			<b>497.388,93</b>

Predisposto dal dirigente il

IL DIRIGENTE SCOLASTICO  
Mario Autore

Proposto dalla Giunta Esecutiva il

IL PRESIDENTE DELLA G.E.  
Mario Autore

Approvato dal Consiglio d'Istituto il

IL SEGRETARIO DEL CONSIGLIO  
D'ISTITUTO  
Ins. Rosa MOSCHETTIIL PRESIDENTE DEL CONSIGLIO  
D'ISTITUTO  
Prof. Rosanna Bovino



## PROGRAMMA ANNUALE - MODELLO A

Esercizio finanziario 2019

Liv. 1	Liv. 2	ENTRATE	(Importi in euro)
01		<b>Avanzo di amministrazione presunto</b>	<b>378.528,23</b>
	01	Non vincolato	10.010,35
	02	Vincolato	368.517,88
		1 - Contributo da famiglie per ampliam. offerta format	10.200,00
		2 - Contributi famiglie assicurazione alunni	1.400,00
		3 - Versamenti errati della famiglie da restituire	1.183,00
		4 - Finanziamenti da MIUR da restituire spese di puliz	154.841,91
		5 - Finanziamenti da MIUR da restituire "Mensa"	10.894,96
		6 - Finanziamenti per l'integrazione alunni disabili	21.000,00
		7 - Finanziamenti per la formazione del personale	9.106,59
		8 - finanziamenti per servizi di pulizia Consip	12.318,78
		9 - Finanziamento per l'orientamento scolastico	402,71
		10 - Finanziamento PNSD #28 Animatore digitale	597,68
		11 - Finanziamento Piano Trienn. Arti "Cimarosa tra mus	8.546,45
		12 - PON - FSE- Inclusione sociale	537,42
		13 - PON - FSE - Competenze di base Infanzia	19.911,60
		14 - PON - FSE - Competenze di base prim. e sec.	27.104,00
		15 - PON - FSE- Cittadinanza globale	27.210,00
		16 - PON - FSE- Cittadinanza digitale	24.993,60
		17 - Contributo anni 2017 e2018 Cariparma	500,00
		18 - Progetto d'arte: Ricavato vendita dipinti	578,78
		19 - Progetto Certificazione informatica EI-Pass	7.354,24
		20 - Progetto Certificazione Cambridge Inglese	29.756,16
		21 - Compensi responsabile tecnico concorso dirigente	80,00
03		<b>Finanziamenti dallo Stato</b>	<b>97.500,66</b>
	01	Dotazione ordinaria	23.589,33
	06	Altri finanziamenti vincolati dallo Stato	73.911,33
06		<b>Contributi da privati</b>	<b>21.360,00</b>
	04	Contributi per visite, viaggi e studio all'estero	10.000,00
	05	Contributi per copertura assicurativa degli alunni	9.000,00
	11	Contributi da imprese vincolati	2.110,00
	12	Contributi da Istituzioni sociali private vinc.	250,00
12		<b>Altre entrate</b>	<b>0,04</b>
	02	Interessi attivi da Banca d'Italia	0,04
<b>Totale entrate</b>			<b>497.388,93</b>

Liv. 1	Liv. 2	SPESE	(Importi in euro)
A		<b>Attività</b>	<b>341.990,09</b>
	A01	Funzionamento generale e decoro della Scuola	257.625,58
		A1 - Funzionamento generale e decoro della Scuola	257.625,58
	A02	Funzionamento amministrativo	30.890,39
		A2 - Funzionamento amministrativo	30.890,39
	A03	Didattica	43.071,41
		A3 - Didattica	43.071,41
	A05	Visite, viaggi e programmi di studio all'estero	10.000,00
		A5 - Visite, viaggi e programmi di studio all'estero	10.000,00



**PROGRAMMA ANNUALE - MODELLO A**  
Esercizio finanziario 2019

Liv. 1	Liv. 2	SPESE	(Importi in euro)
<b>A</b>		<b>Attività</b>	<b>341.990,09</b>
	<b>A06</b>	Attività di orientamento	402,71
		<i>A6 - Attività di orientamento</i>	402,71
<b>P</b>		<b>Progetti</b>	<b>155.178,84</b>
	<b>P02</b>	Progetti in ambito "Umanistico e sociale"	108.881,85
		<i>P13 - Progetto 10.2.2A.FSE.PON.CA.2018.1174 Citt. Digita</i>	24.993,60
		<i>P12 - Progetto 10.2.5A.FSE.PON.CA.2018.205 Citt. Globale</i>	27.210,00
		<i>P11 - Progetto 10.2.2A.FSE.PON.CA.2017. 225 Comp. base</i>	27.104,00
		<i>P9 - Progetto 10.1.1A.FSE.PON.CA.2017.159 Inclusione s.</i>	537,42
		<i>P8 - Progetto d'arte "Il Sogno"</i>	578,78
		<i>P7 - Progetto "Cimarosa, tra musica e storia" P.T.A."</i>	8.546,45
		<i>P10 - Progetto 10.2.1A.FSE.PON.CA.2017.150 Comp. base</i>	19.911,60
	<b>P03</b>	Progetti per "Certificazioni e corsi professionali"	37.110,40
		<i>P6 - Progetto "Certificazione Informatica E.I. PASS"</i>	7.354,24
		<i>P3 - Progetto "Certificazione inglese Cambridge"</i>	29.756,16
	<b>P04</b>	Progetti per "Formazione / aggiornamento del personale"	9.106,59
		<i>P4 - Progetti per "Formazione / aggiornamento del personale"</i>	9.106,59
	<b>P05</b>	Progetti per "Gare e concorsi"	80,00
		<i>P5 - Progetti per "Gare e concorsi"</i>	80,00
<b>R</b>		<b>Fondo di riserva</b>	<b>220,00</b>
	<b>R98</b>	Fondo di riserva	220,00
		<i>R98 - Fondo di riserva</i>	220,00
<b>Totale spese</b>			<b>497.388,93</b>
<b>Z</b>	<b>Z101</b>	Disponibilità finanziaria da programmare	<b>0,00</b>
<b>Totale a pareggio</b>			<b>497.388,93</b>

Predisposto dal dirigente il

IL DIRIGENTE SCOLASTICO  
Mario Autore

Proposto dalla Giunta Esecutiva il

IL PRESIDENTE DELLA G.E.  
Mario Autore

Approvato dal Consiglio d'Istituto il

IL SEGRETARIO DEL CONSIGLIO  
D'ISTITUTO  
Ins. Rosa MOSCHETTI

IL PRESIDENTE DEL CONSIGLIO  
D'ISTITUTO  
Prof. Rosanna Bovino



## UTILIZZO AVANZO DI AMMINISTRAZIONE PRESUNTO - MODELLO D

Esercizio finanziario 2019

Liv. 1	Liv. 2	SPESE	Importo alla data 01/01/2019 (Importi in euro)		
			Totale	Vincolato	Non vincolato
<b>A</b>		<b>Attività</b>	<b>223.129,39</b>	<b>213.339,04</b>	<b>9.790,35</b>
	<b>A01</b>	Funzionamento generale e decoro della Scuola	179.055,65	178.055,65	1.000,00
		<i>A 1 - Funzionamento generale e decoro della Scuola</i>	<i>179.055,65</i>	<i>178.055,65</i>	<i>1.000,00</i>
	<b>A02</b>	Funzionamento amministrativo	2.290,35	500,00	1.790,35
		<i>A 2 - Funzionamento amministrativo</i>	<i>2.290,35</i>	<i>500,00</i>	<i>1.790,35</i>
	<b>A03</b>	Didattica	41.380,68	34.380,68	7.000,00
		<i>A 3 - Didattica</i>	<i>41.380,68</i>	<i>34.380,68</i>	<i>7.000,00</i>
	<b>A06</b>	Attività di orientamento	402,71	402,71	0,00
		<i>A 6 - Attività di orientamento</i>	<i>402,71</i>	<i>402,71</i>	<i>0,00</i>
<b>P</b>		<b>Progetti</b>	<b>155.178,84</b>	<b>155.178,84</b>	<b>0,00</b>
	<b>P02</b>	Progetti in ambito "Umanistico e sociale"	108.881,85	108.881,85	0,00
		<i>P 7 - Progetto "Cimarosa, tra musica e storia" P.T.A."</i>	<i>8.546,45</i>	<i>8.546,45</i>	<i>0,00</i>
		<i>P 8 - Progetto d'arte "Il Sogno"</i>	<i>578,78</i>	<i>578,78</i>	<i>0,00</i>
		<i>P 9 - Progetto 10.1.1A.FSE.PON.CA.2017.159 Inclusione s.</i>	<i>537,42</i>	<i>537,42</i>	<i>0,00</i>
		<i>P 10 - Progetto 10.2.1A.FSE.PON.CA.2017.150 Comp. base</i>	<i>19.911,60</i>	<i>19.911,60</i>	<i>0,00</i>
		<i>P 11 - Progetto 10.2.2A.FSE.PON.CA.2017.225 Comp. base</i>	<i>27.104,00</i>	<i>27.104,00</i>	<i>0,00</i>
		<i>P 12 - Progetto 10.2.5A.FSE.PON.CA.2018.205 Citt. Globale</i>	<i>27.210,00</i>	<i>27.210,00</i>	<i>0,00</i>
		<i>P 13 - Progetto 10.2.2A.FSE.PON.CA.2018.1174 Citt. Digita</i>	<i>24.993,60</i>	<i>24.993,60</i>	<i>0,00</i>
	<b>P03</b>	Progetti per "Certificazioni e corsi professionali"	37.110,40	37.110,40	0,00
		<i>P 3 - Progetto "Certificazione inglese Cambridge"</i>	<i>29.756,16</i>	<i>29.756,16</i>	<i>0,00</i>
		<i>P 6 - Progetto "Certificazione Informatica E.I. PASS"</i>	<i>7.354,24</i>	<i>7.354,24</i>	<i>0,00</i>
	<b>P04</b>	Progetti per "Formazione / aggiornamento del personale"	9.106,59	9.106,59	0,00
		<i>P 4 - Progetti per "Formazione / aggiornamento del personale"</i>	<i>9.106,59</i>	<i>9.106,59</i>	<i>0,00</i>
	<b>P05</b>	Progetti per "Gare e concorsi"	80,00	80,00	0,00
		<i>P 5 - Progetti per "Gare e concorsi"</i>	<i>80,00</i>	<i>80,00</i>	<i>0,00</i>
<b>Totale avanzo utilizzato</b>			<b>378.308,23</b>	<b>368.517,88</b>	<b>9.790,35</b>
<b>Totale avanzo di amministrazione non utilizzato</b>			<b>220,00</b>	<b>0,00</b>	<b>220,00</b>

Data

IL DIRETTORE S.G.A.

Giovanni Clausino



## SITUAZIONE AMMINISTRATIVA PRESUNTA - MODELLO C

Esercizio finanziario 2019

		Conto residui (importi in euro)	Conto competenza (importi in euro)	Totale (importi in euro)
1	Fondo cassa al 1° gennaio			<b>266.512,27</b>
			Di cui *	211.991,15
2	Riscossioni	(+) 42.430,00	513.115,34	<b>555.545,34</b>
		Di cui *	306.573,29	348.783,29
3	Pagamenti	(-) 27.139,04	516.324,33	<b>543.463,37</b>
		Di cui *	293.363,13	313.961,13
4	<b>Saldo di cassa alla data 01/01/2019</b>	(=)		<b>278.594,24</b>
			Di cui *	246.813,31
		Residui esercizi precedenti (importi in euro)	Residui dell'esercizio (importi in euro)	Totale (importi in euro)
5	Residui Attivi	(+) 9.407,80	92.257,02	101.664,82
6	Residui Passivi	(-) 0,00	1.730,83	1.730,83
7	<b>Avanzo o Disavanzo di amministrazione alla data 01/01/2019</b>	(=)		<b>378.528,23</b> [4+(5-6)]
8	Riscossioni presunte fino a fine esercizio	(+) 0,00		0,00
9	Pagamenti presunti fino a fine esercizio	(-) 0,00		0,00
10	Variazione presunta Residui Attivi	(+) 0,00		0,00
11	Variazione presunta Residui Passivi	(-) 0,00		0,00
12	<b>Avanzo o Disavanzo di amministrazione presunto al 31/12/2019</b>	(=)		<b>378.528,23</b> [7+(8-9) +(10-11)]

(\*) soggetto al vincolo per i flussi di cassa di cui all'art. 29 della L. 23/12/1998 n. 448

Data

IL DIRETTORE S.G.A.

IL DIRIGENTE SCOLASTICO

Giovanni Clausino

Mario Autore